Kantonspolizei Graubünden
Polizia chantunala dal Grischun
Polizia cantonale dei Grigioni

WEF 2025 – Flugbeschränkungen

Die Flugbeschränkungen werden durch das Bundesamt für Zivilluftfahrt (BAZL) publiziert. Insbesondere für Drohnen, Hängegleiter, Gleitschirme, Deltaflieger, Modellhelikopter, Modellflugzeuge und Fesselballone gilt eine Luftraumsperre im Bereich von Davos Monstein bis Schiers (rote Zone im Kartenausschnitt). Details sind ab 26. Dezember 2024 unter den nachfolgenden Links aufgeschaltet:

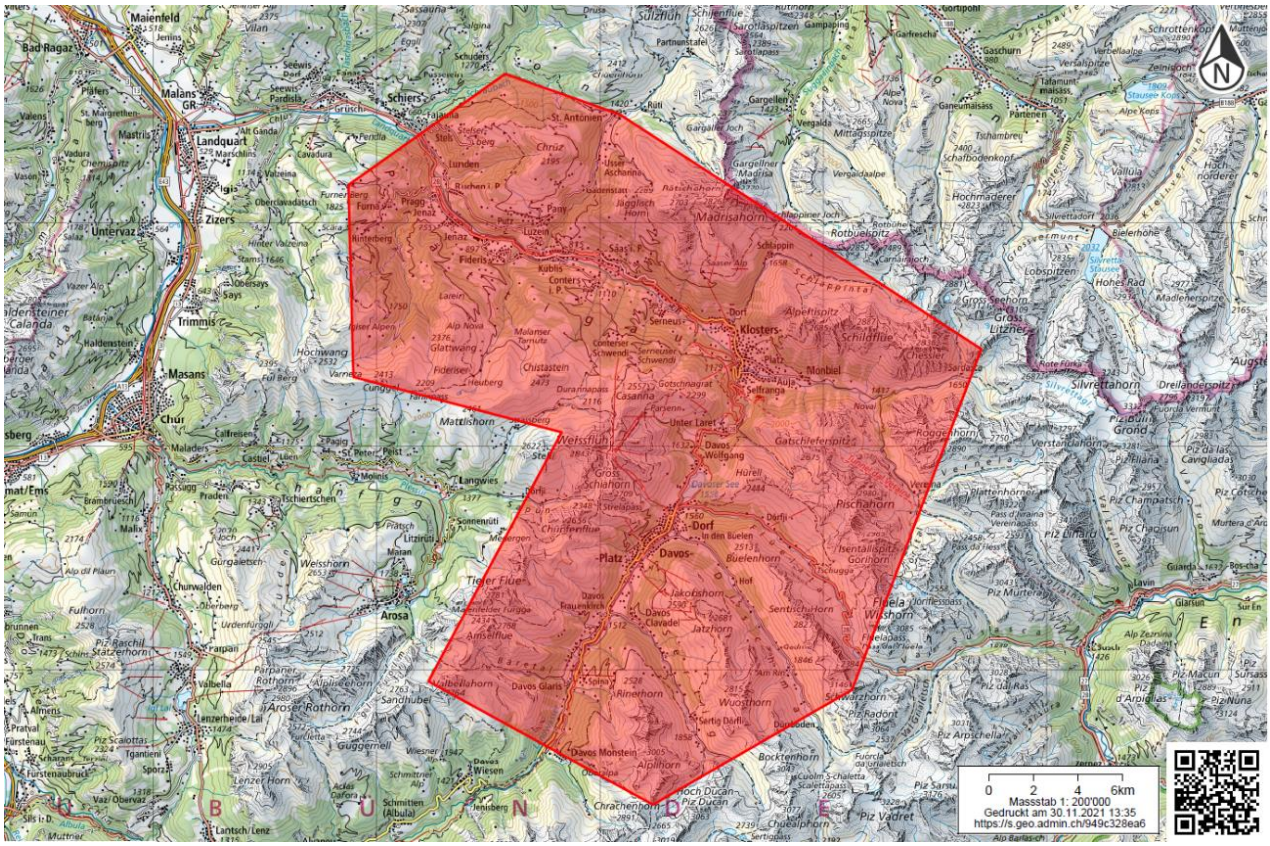

[BAZL WEF INFOS]

[Drohnenkarte]

[SHV/FSVL - Schweizerischer Hängegleiter Verband] (bereits publiziert)